



なす社協だより

8/17
開催

地域応援プロジェクト

～社協と企業が子育て世帯を応援する取り組み～

子育てver.



Pick Up

「地域応援プロジェクト子育てver.」は、本会や地域と子育て世帯が繋がり、気軽に相談できる関係性をつくることで、孤立することなく安心して子育てができるまちづくりを目指して実施しました。当日は、100名を超える方々が来場し、賑やかな時間を過ごすことができました。

詳しくは、2・3ページをご覧ください。

那須町社会福祉協議会はこのようにしています。

- 地域福祉の推進
- 介護保険(ケアマネジャー・ホームヘルプ)
- 障がい福祉(ホームヘルプ)
- 障がい児者計画相談支援(利用計画作成など)
- 地域包括支援センター(高齢者総合相談など)
- ボランティアセンター
- 障がい者地域活動支援センターりんどう作業所

プロジェクト

を応援する取り組み～子育てver.



会場の様子



1日子ども食堂
あかりキッチン



ゆうだい21玄米すくいどり
人見浩農園



すまいる工房の夏野菜販売
福祉ネットやわらぎ



綿あめ・ポップコーン



まんまるカフェ
りんどう作業所



イベント運営に
ご協力
いただきました!



民生委員・児童委員の
皆様



おもいやり食料品等
配布会

配布会では、
左ページ記載の企業や
団体の協賛品、
お米、お菓子セットなどの
配布を行いました!



参加者の声

- 子どもにお菓子がもらえるのは嬉しかったです。
- にこやかに対応していただいて嬉しかったです。

- こんなにたくさん子育てをしている人がいる、見守ってくれている人がいると改めて知り、自分も頑張ろうと思いました。
- 室内なのもよかった。
- 親子で楽しめました。

町内の企業が 那須町のためにお手伝い!

地域応援

～社協と企業が子育て世帯

このプロジェクトの実施にあたり、趣旨にご賛同いただいた町内の企業やボランティア団体、民生委員・児童委員の皆様など、多くの方々からご協力をいただきました。

配布会では、来場された世帯に政府備蓄米を活用したお米のほか、町内の企業からいただいた協賛品のお菓子や文房具などを提供させていただきました。

心のコもったご支援をありがとうございました。

協賛企業の皆様(敬称略)



御用邸チーズクッキー
チーズガーデン那須本店



バターシュガーラスク
株式会社ペニーレイン



教材・文房具など
有限会社イナバ



お菓子セット
那須中央観光バス株式会社



子ども食堂用のお米
人見浩農園



配布会用の政府備蓄米
NPO法人とちぎボランティアネットワーク
フードバンク県北・スマイルハウス

今後も、企業や団体・ボランティアの方々と一緒に、子育て世帯を応援する取り組みを続けていきますので、趣旨にご賛同いただける方は、本会までお気軽にお問い合わせください。

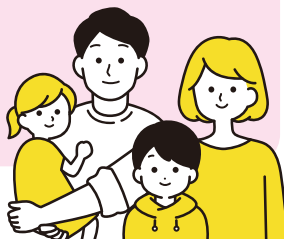

缶ジュース
有限会社三鈴堂

地区社協会長紹介

大島 大島 健一
大沢 阿部 拓志
池田 大平 守
湯本 海藤 邦雄
室野井 菊地 正義 (副会長)
田代 中家 幸弘
高久 相馬 浩
田中 稲沢 紀良
黒田原 人見 秀実

辻室 摩庭 正
夕狩 佐藤 秀照
芦野 伊藤 晴康
寄居 江面 美喜男
富岡 三森 隆志
伊王野 田上 新一
美野沢 高松 美知雄
稲沢 平山 政勝

室野井地区社協会長の秋元正和様におかれましては、8月18日(土)逝去されました。この訃報を悼み、哀悼の意を表し申し上げます。

退任された役員の皆様

理事 鈴木 友実 様
 評議員 遠藤 充子 様
 評議員 白井 智子 様

新しい役員を紹介します

評議員 稲沢 道夫 様
 評議員 吉田 文枝 様

退任された皆様には、長い間地域福祉の推進にご尽力なされ、その苦勞に対し深く感謝申し上げます。また、新たに就任されました評議員の皆様とともにより一層暮らしやすい福祉のまちづくりに努めていきます。

栃木県社会福祉協議会 会長表彰

第30回栃木県民福祉のつどいにおいて、以下の方々が表彰されました。この表彰は、永きにわたり社会福祉活動に協力援助された方に感謝の意を表すものです。受彰おめでとうございます。

民生委員・児童委員功労者

北林 信孝 様 小林 昌枝 様 菊地 厚子 様

新規採用職員紹介

よろしく
お願いします!

7月1日に採用となりました地域包括支援センター社会福祉士の関根志穂里です。出身は那須塩原市で、大学卒業後は那須町の施設で働いていました。笑顔溢れるあたたかみのある町に触れ、那須町のことにより一層好きになりました。至らない点もあると思いますが、地域貢献できるよう努めていきたいと思っております。どうぞよろしくお願いいたします。



関根 志穂里

7月1日より那須町社会福祉協議会の地域福祉係に配属となりました、濱田由紀と申します。学生の頃から観光に訪れていた場所でたくさんの町民の皆様と協力し、地域に貢献できるよう頑張りたいと思います。まだまだ分からないことが多くありますが、よろしくお願いいたします。



濱田 由紀

りんどう作業所通信

問合せ

りんどう作業所

住所 / 那須町大字寺子丙 4-70 ゆうゆうセンター内
電話 / 0287-72-0362

物品販売について

夏季物品販売にご協力いただきありがとうございました。収益は、特別工賃(ボーナス)として、利用者に還元させていただいております。

今回も町内外のたくさんの方々からご注文をいただき、やりがいを持って取り組むことができました。今後も物品販売等の事業を通して皆さんと繋がりたいと思います。



物品販売仕分け作業の様子

7月24日に 外出訓練を実施しました！

りんどう作業所では、利用者の外出機会創出のために外出訓練を実施しています。

今回は、那須町スポーツセンターにて、フライングディスクなどのニュースポーツ体験を行い、誰が一番遠くまで飛ばせるか競争しました。その後、加仁家麵房で昼食をとり、午後は、ザ・ビックなどで買い物し、各自欲しいものを探したりと充実した時間を過ごすことができました。



外出訓練の様子

介護のためのワンポイントアドバイス

おむつの種類について

気持ちよく毎日過ごすためには、自分自身にあった排泄ケアが必要です。

その中でもおむつの種類は多く、迷うことがあると思います。今回は排泄ケアのコツとして、おむつの種類を紹介します！



① テープタイプ

腰やおなか部分まで広い範囲にあてることができるので、ベッド上で過ごしている方や寝ているときに使用すると漏れが防げます。



② パンツタイプ

自身で歩いたり、軽い運動をする方、軽介助の方が主に使用するタイプです。下着のような形となっています。



③ パッド

テープタイプやパンツタイプと組み合わせて使用するものです。漏れが不安な方などが使用することもあります。

10/1から
始まります

12月31日まで

赤い羽根共同募金

皆様からのあたたかいお気持ちは、地域の福祉充実のため次のようなことに使われています。

町内の福祉のために

福祉の応援

- 地区社会福祉協議会活動の強化・支援
- ミニフードバンク事業

高齢者福祉

- シニアクラブ活動の支援
- シルバー大学校同窓会活動の支援
- 敬老祝事業の開催助成

障がい者福祉

- 障害児者親の会の支援

母子福祉

- ひとり親家庭交流事業
- 母子寡婦福祉会の支援

その他

- 災害用備品の整備
- 福祉教育の実施
- 生活困窮者支援事業
- ひきこもり支援



那須町シニアクラブ連合会 輪投げ大会



那須町母子寡婦福祉会 会員研修会



ひきこもりサポーター養成講座

県内民間福祉施設・団体のために

老人福祉施設、児童福祉施設、障害者福祉施設等の整備、備品・自動車の購入、団体の事業などのために使われています。

また、県域を越える災害等の準備金としても役立たれています。



募金の方法

戸別募金

各家庭を訪問し、募金をお願いする方法。

窓口募金

公共施設や商店等の窓口に募金箱を設置する方法。社協の窓口でもお預かりいたします。

職場募金

職場内で募金をお願いする方法。

法人募金

法人(企業)に社会貢献活動の一環として協力していただく方法。

街頭募金

街頭に立ち募金を呼びかける方法。

イベント募金

イベント等に共同募金ブースを設置し、実施する方法。

今年度 目標額

皆様からの寄付金は、一度県の共同募金会に全額送金され、その後町社会福祉協議会や県内の施設等に配分されます。

2,983,000円

企業や商店など経営者の方向け

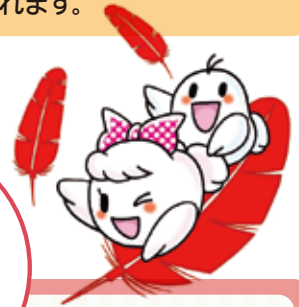

「募金百貨店プロジェクト」で始める地域貢献!

今ある商品やサービス等を寄付つき商品として販売し、売上の一部を赤い羽根共同募金に寄付するプロジェクトです。お客様自身の負担はなく、企業にとっては販売促進と社会貢献に繋がる新しい私たちの募金活動です。

- 〈例〉・寄付つき商品(売り物だけでなく、物の修理やクリーニング等のサービスにも設定できます。)
- ・自動販売機設置(新規の設置、または現在設置してある自動販売機に設定することもできます。)

詳しくは

那須町社会福祉協議会 共同募金担当 までご連絡ください。
TEL 0287-72-5133

歳末たすけあい募金にもご協力をお願いします。

新たな年を迎える時期に、支援を必要とする人たちが安心して暮らすことができるよう各種の援護事業を実施するため、共同募金運動の一環として募金活動を行うものです。



ご寄付・善意ありがとうございました。

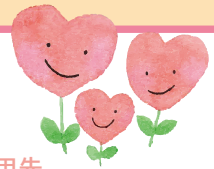

5月

活用先

兼 義 様	地域福祉事業
草 野 勇 三 様	地域福祉事業
連合栃木那須地域協議会 様	地域福祉事業
那須野ヶ原ライオンズクラブ 様	地域福祉事業

7月

活用先

兼 義 様	地域福祉事業
草 野 勇 三 様	地域福祉事業



那須野ヶ原ライオンズクラブ 様

6月

活用先

兼 義 様	地域福祉事業
草 野 勇 三 様	地域福祉事業
伏 見 卓 様	那須町障害児者親の会
栃木県退職公務員連盟 那 須 北 支 部 様	地域福祉事業

ひきこもり相談



ひきこもりに関する相談に応じます。
要予約ですので、事前にご予約の上、お越しください。

開設日 令和6年10月15日(火)、
12月17日(火)、2月18日(火)

開設時間 午後1時30分～午後4時30分

開設場所 ゆめプラザ・那須

応 対 者 栃木県子ども若者・ひきこもり総合
相談センター長 中野謙作 氏

予 約 那須町社会福祉協議会 ☎72-5133

不登校・ひきこもり者家族交流会



不登校やひきこもりについて
同じような経験をされている方
々の交流会を開催しています。
予約不要で途中参加、退室可
能です。
お気軽にご参加ください。



開催日 令和6年10月16日(水)、
11月13日(水)、12月11日(水)

開催時間 午後1時30分～午後3時

開催場所 ゆめプラザ・那須

問 合 せ 那須町社会福祉協議会 ☎72-5133

心配ごと相談



日常生活の心配ごとや悩みごとなどの相談に
応じます。
予約の必要はありませんので、相談日にお越し
ください。

開設日 令和6年10月21日(月)、11月20日(水)、
12月20日(金)

開設時間 午前10時～午後3時

開設場所 ゆめプラザ・那須

応 対 者 民生委員・児童委員2名

問 合 せ 那須町社会福祉協議会 ☎72-5133

おもいやり食料品等配布会



さまざまな事情で生活にお困りの世帯を対象
に、町民の方からご寄付いただいた食料品や日用
品等を下記の日程で無料配布いたします。
お気軽にお越しください。

日 時 令和6年11月21日(木)
午後2時～午後4時

場 所 ゆめプラザ・那須

対 象 那須町にお住まいのさまざまな事情で
生活にお困りの世帯

問 合 せ 那須町社会福祉協議会 ☎72-5133